Land of experiences
ΑΜΝΙΣΟΣ • ΑΝΑΛΗΨΗ • ΑΝΙΣΑΡΑΣ • ΓΟΥΡΝΕΣ • ΓΟΥΒΕΣ • ΚΑΡΤΕΡΟΣ • ΚΟΚΚΙΝΗ ΧΑΝΙ
ΔΗΜΟΣ ΧΕΡΣΟΝΗΣΟΥ
ΚΟΥΤΟΥΛΟΥΦΑΡΙ • Λ. ΧΕΡΣΟΝΗΣΟΥ • ΜΑΛΙΑ • ΠΙΣΚΟΠΙΑΝΟ • ΣΤΑΛΙΔΑ • ΧΕΡΣΟΝΗΣΟΣ
ΑΝΤΙΔΗΜΑΡΧΙΑ ΤΟΥΡΙΣΜΟΥ ΠΟΛΙΤΙΣΜΟΥ & ΑΠΑΣΧΟΛΗΣΗΣ

16/11/2018 NEWSLETTER #27

WTM London

Η διεθνής τουριστική έκθεση World Travel Market (WTM) 2018 στο Λονδίνο, όπου μεταξύ των Ελλήνων εκθετών (περιφέρειες, ξενοδοχειακές επιχειρήσεις, τουριστικές υπηρεσίες κ.ά.) συμμετείχε ακόμα μία χρονιά και ο Δήμος Χερσονήσου, ολοκληρώθηκε.

Περισσότερα Εδώ

Share Tweet Forward

Συνάντηση με την Πρόξενο της Μεγάλης Βρετανίας

Ο Αντιδήμαρχος Τουρισμού, Πολιτισμού & Απασχόλησης του Δήμου Χερσονήσου, κος Ευθύμιος Μουντράκης, υποδέχθηκε στο Δημοτικό Κατάστημα Μαλίων την Πρόξενο της Μεγάλης Βρετανίας, κα Αριστέα Χουρδάκη. Κατά τη διάρκεια της δίωρης συνάντησης αναζήτησαν το πλαίσιο μίας δυναμικής και συνεχούς συνεργασίας επάνω σε σημαντικά, κοινά θέματα που απασχολούν το Προξενείο της Μεγάλης Βρετανίας καθώς και το Δήμο Χερσονήσου.

Share Tweet Forward

Επίσκεψη ‘εργασίας’ από την Ένωση Επιχειρηματιών Ενοικιαζόμενων Διαμερισμάτων & Δωματίων Ν. Ηρακλείου "Η ΦΙΛΟΞΕΝΙΑ"

Ο Αντιδήμαρχος Τουρισμού, Πολιτισμού & Απασχόλησης του Δήμου Χερσονήσου, κος Ευθύμιος Μουντράκης, υποδέχθηκε στο Δημοτικό Κατάστημα Μαλίων τον Πρόεδρο κο Χριστοδουλάκη και μέλη του ΔΣ της Ένωσης Επιχειρηματιών Ενοικιαζόμενων Διαμερισμάτων και Δωματίων Ν.Ηρακλείου "Η ΦΙΛΟΞΕΝΙΑ" καθώς και τον Επίκουρο Καθηγητή Δρ. Δημήτρη Κούτουλα με πτυχίο στη Διοίκηση Επιχειρήσεων και διδακτορική διατριβή στο Τουριστικό Μάρκετινγκ. Στη συνάντηση συζήτησαν θέματα που αφορούν τον τουριστικό κλάδο και αναζητήθηκαν τρόποι συνεργασίας μεταξύ της ένωσης <Η ΦΙΛΟΞΕΝΙΑ> και του Δήμου Χερσονήσου.

Share Tweet Forward

Δεξίωση από την Πρέσβειρα της Ιρλανδίας

Την περασμένη Δευτέρα πραγματοποιήθηκε δεξίωση στο Galaxy Hotel στο Ηράκλειο από την Πρέσβειρα της Ιρλανδίας κα Orla O'Hanrahan. Παρών στην εκδήλωση ήταν ο Επίτιμος Πρόξενος της Ιρλανδίας στην Κρήτη, κος Γιάννης Ξενικάκης και η κα Michelle Ryan, στέλεχος της Ιρλανδικής Πρεσβείας στην Αθήνα. Βασικό αίτημα του Αντιδημάρχου Τουρισμού, Πολιτισμού & Απασχόλησης Δήμου Χερσονήσου, κου Ευθύμιου Μουντράκη, ήταν η εξέταση της δυνατότητας επιπλέον πτήσεων από την Ιρλανδία προς το Ηράκλειο, ώστε να καταστεί ευκολότερη η πρόσβαση των Ιρλανδών επισκεπτών προς το Δήμο Χερσονήσου, καθώς τώρα αναγκάζονται να έρχονται μέσω Χανίων, το οποίο συνεπάγεται επιπλέον οικονομικό κόστος και ταλαιπωρία για τους επισκέπτες. Ο Δήμος Χερσονήσου και ιδιαίτερα η περιοχή της Σταλίδας είναι ένας από τους πολύ αγαπημένους προορισμούς των Ιρλανδών, όπου πολλοί βραβεύονται κάθε χρόνο, ως πιστοί, επαναλαμβανόμενοι επισκέπτες.

Share Tweet Forward

Υποψήφιος ο Δήμος Χερσονήσου στα βραβεία ‘Best City Awards 2018’

Με 2 υποψηφιότητες, αυτή της πλατφόρμας αναζήτησης εργασίας ‘look4job.gr’ και του Πάσου Ελεύθερης Εισόδου ‘Free Pass’ για την υποστήριξη των εναλλακτικών μορφών τουρισμού, συμμετέχει ο Δήμος Χερσονήσου στα βραβεία ‘Best City Awards’ που διοργανώνει η Boussias Communications και η Κεντρική Ένωση Δήμων Ελλάδος. Οι νικητές θα ανακοινωθούν στην τελετή απονομής βραβείων στις 29 Νοεμβρίου στην Αθήνα.
Θα δοθούν βραβεία σε επιχειρήσεις, φορείς και Οργανισμούς Τοπικής Αυτοδιοίκησης που αναβαθμίζουν την ποιότητα ζωής των πολιτών και τη βιώσιμη οικονομική ανάπτυξη των πόλεων με την εφαρμογή καινοτομιών και νέων τεχνολογιών. Επίσης θα δοθούν βραβεία σε επιχειρήσεις και οργανισμούς που συντελούν στη δημιουργία βιώσιμων πόλεων και στην ελαχιστοποίηση των περιβαλλοντικών τους επιπτώσεων, και βραβεία για την περιβαλλοντική προστασία, την κοινωνική ισότητα και την οικονομική ανάπτυξη σε επιχειρήσεις και οργανισμούς που με δράσεις και σχεδιασμό συμβάλλουν ώστε να πραγματοποιηθεί η βιώσιμη πόλη.

Share Tweet Forward

Επίσκεψη του Πρέσβη Λιθουανίας στο Δήμαρχο του Δήμου Χερσονήσου

Το δήμαρχο Χερσονήσου, Γιάννη Μαστοράκη επισκέφθηκε χθες το μεσημέρι στο γραφείο του στις Γούρνες ο πρέσβης της Λιθουανίας στην Ελλάδα Rolandas Kačinskas, ο οποίος πραγματοποιεί επίσκεψη στο νησί μας.
Ο κ. Μαστοράκης ενημέρωσε τον κ. Kačinskas σε θέματα που αφορούν στην επιχειρηματικότητα, στην οικονομία και στον τουρισμό, αλλά και για τα προβλήματα που απασχολούν μια κατεξοχήν τουριστική περιοχή. Ο κ. πρέσβης έδειξε ενδιαφέρον για παροχή τεχνογνωσίας σε θέματα τουριστικής ανάπτυξης, αλλά και για αμοιβαία ανάληψη πρωτοβουλιών σε ποιοτικό θεματικό τουρισμό, όπως είναι ο τουρισμός υγείας και ο συνεδριακός που είναι σε ιδιαίτερα υψηλό επίπεδο στη Λιθουανία. Ζητούμενο είναι η ενίσχυση των αεροπορικών συνδέσεων των δύο χωρών με στόχο την επιμήκυνση της τουριστικής περιόδου, καθώς το κλίμα ευνοεί την αύξηση των τουριστικών ροών από τη Λιθουανία όλο το χρόνο.
Ο Λιθουανός πρέσβης ευχαρίστησε το δήμαρχο για την ενημέρωση και την ειλικρινή ανταλλαγή απόψεων και δεσμεύτηκε να διερευνήσει τις δυνατότητες για αποτελεσματικότερη ανάπτυξη δεσμών του Δήμου Χερσονήσου με αντίστοιχους στη χώρα του.

Share Tweet Forward

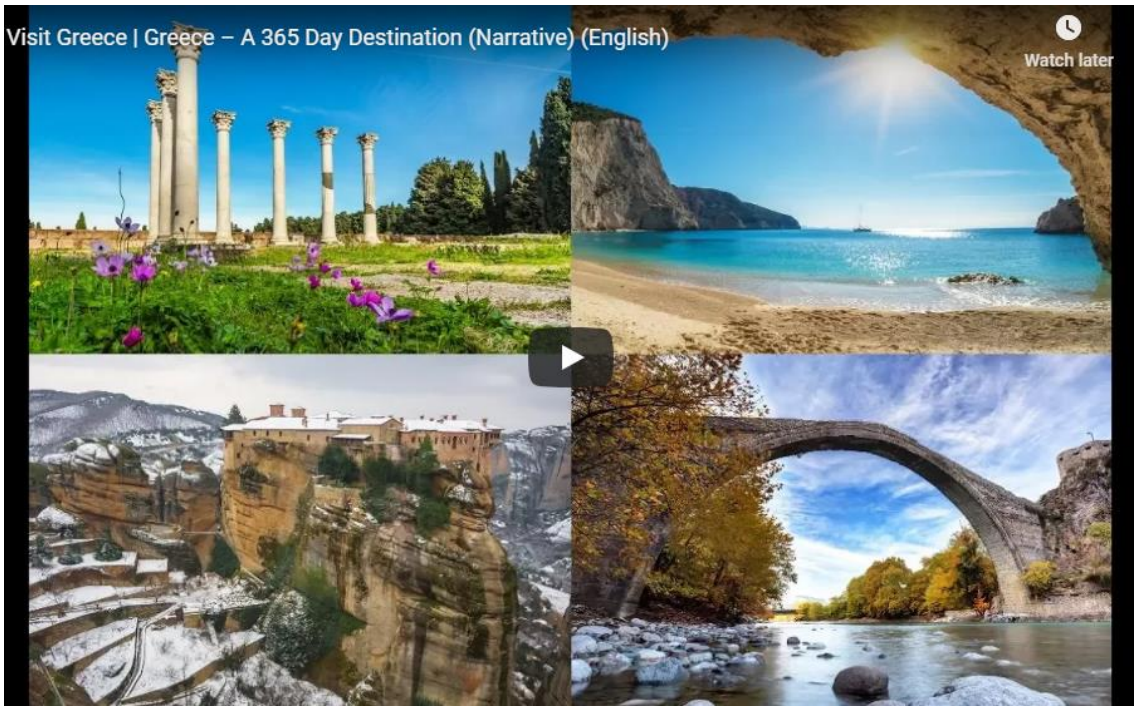

Το σποτ του ΕΟΤ “Greece: A 365-Day Destination” πρώτο στον κόσμο

Το σποτ του ΕΟΤ “Greece: 365 – Day Destination”, κατέκτησε το κορυφαίο βραβείο «People´s Choice» Award World´s Best Tourism Film 2018» της CIFFT (International Committee of Tourism Film Festivals). Το πολυβραβευμένο σποτ του ΕΟΤ διακρίθηκε και αναδείχθηκε ανάμεσα σε 29 υποψηφιότητες, ως η καλύτερη τουριστική ταινία του κόσμου για το 2018. Το σποτ κατέλαβε την 1η θέση στις προτιμήσεις του κοινού σε 136 χώρες με μεγάλη διαφορά από την αμέσως επόμενη υποψηφιότητα.

Περισσότερα Εδώ

Share Tweet Forward

Δράσεις Τέχνης και Πολιτισμού από το ΚΟΙΠΟΔΙ

Ξεκινούν οι «Δράσεις Τέχνης και Πολιτισμού» το Νοέμβριο στο πλαίσιο του διακρατικού σχεδίου “ART HAS NO AGE” που υλοποιεί το Κ.ΟΙ.ΠΟ.ΔΙ. σε συνεργασία με φορείς από την Ιταλία, την Τουρκία και την Ισπανία. Το σχέδιο “ART HAS NO AGE” υλοποιείται στο πλαίσιο του προγράμματος ERASMUS+ και προτεραιότητα στις δράσεις έχουν οι συμμετέχοντες στα τμήματα εικαστικών του Συλλόγου Γυναικών ΙΡΙΔΑ, του Συλλόγου Γυναικών Μαλίων ΕΣΤΙΑ, του Πολιτιστικού Συλλόγου ΒΡΑΧΟΚΗΠΟΣ και του Συλλόγου Γυναικών ΒΡΙΤΟΜΑΡΤΙΣ.

Τα σεμινάρια είναι δωρεάν και καλούνται όσοι ενδιαφέρονται να δηλώσουν τη συμμετοχή τους στο τηλ. 6972921895 (ώρες 6.00μμ-9.00μμ) ή να στείλουν μήνυμα τα στοιχεία επικοινωνίας τους.

Περισσότερα Εδώ

Share Tweet Forward

Εκλέχθηκε το νέο ΔΣ της Πανελλήνιας Ομοσπονδίας Διευθυντών Ξενοδοχείων – Π.Ο.ΔΙ.Ξ.

Κατά την 34η έκθεση " PHILOXENIA" στην αίθουσα ΔΕΘ στη Θεσσαλονίκη, πραγματοποιήθηκε στις 10 Νοεμβρίου η ετήσια ΓΣ της ΠΟΔΙΞ κατά την οποία διενεργήθηκαν οι εκλογές για την ανάδειξη νέου ΔΣ της Πανελλήνιας Ομοσπονδίας Διευθυντών Ξενοδοχείων. Ψήφισαν 17 εκλέκτορες από τους συλλόγους Κρήτης, Ρόδου, Μακεδονίας Θράκης και Αθήνας και πρόεδρος επανεξελέγη ο κ. Πελεκανάκης από την Κρήτη. Το νέο Διοικητικό Συμβούλιο θα έχει τριετή θητεία και πραγματοποίησε το πρώτο του Διοικητικό Συμβούλιο θέτοντας τους στόχους της Ομοσπονδίας για το μέλλον.

Περισσότερα Εδώ

Share Tweet Forward

Συγχαρητήρια στον ενεργό Πολιτιστικό Σύλλογο Αγριανών για την όμορφη πρωτοβουλία

Μέλη του Πολιτιστικού Συλλόγου Αγριανών με ομαδική προσπάθεια και έντονο το αίσθημα προσφοράς στην τοπική κοινωνία, αποφάσισαν να ομορφύνουν τις γειτονιές των Αγριανών. Συνέλλεξαν ντενεκέδες από φέτα που θα κατέληγαν στα σκουπίδια, τους έβαψαν, τους έφτιαξαν και τους μετέτρεψαν σε όμορφες γλάστρες με λουλούδια, τοποθετώντας τους σε διάφορα σημεία του χωριού. Αξίζουν πολλά συγχαρητήρια στο σύλλογο για αυτή την πρωτοβουλία και εθελοντική εργασία.

Περισσότερα Εδώ

Share Tweet Forward

Σχετικά με Newsletter

Αγαπητοί συνεργάτες,

Θεωρούμε ότι η έγκυρη αλλά και έγκαιρη πληροφόρηση είναι πολύ σημαντική στις ημέρες μας ειδικά για όλους εσάς τους επαγγελματίες στο χώρου του τουρισμού.

Έτσι για τη καλύτερη ενημέρωσή σας, σχετικά με τις ενέργειες και δράσεις που σχεδιάζει και υλοποιεί η Αντιδημαρχία Τουρισμού, Πολιτισμού & Απασχόλησης, αλλά και ο Δήμος Χερσονήσου γενικότερα, αποφασίσαμε να ξεκινήσουμε την αποστολή του συγκεκριμένου "NEWSLETTER", προς όλες τις επιχειρήσεις τουριστικού ενδιαφέροντος, και όχι μόνο, του δήμου μας.

Στη περίπτωση που θα θέλατε να προσθέσουμε κάποιο επιπλέον email παρακαλώ πατήστε εδώ.

Land of experiences

ΑΜΝΙΣΟΣ • ΑΝΑΛΗΨΗ • ΑΝΙΣΣΑΡΑΣ • ΓΟΥΡΝΕΣ • ΓΟΥΒΕΣ • ΧΕΡΣΟΝΗΣΟΣ • ΚΑΡΤΕΡΟΣ • ΚΟΚΚΙΝΗ ΧΑΝΙ • ΚΟΥΤΟΥΛΟΥΦΑΡΙ • Λ. ΧΕΡΣΟΝΗΣΟΥ • ΜΑΛΙΑ • ΠΙΣΚΟΠΙΑΝΟ • ΣΤΑΛΙΔΑ

Copyright © 2017, Αντιδημαρχία Τουρισμού Πολιτισμού & Απασχόλησης

Διεύθυνση:

Δημοτικό Κατάστημα, Μάλια, Τ.Κ. 70007, Emal: tourism@hersonisos.gr, Τηλ: 2897340238, 9, Φαξ: 2897033888

Want to change how you receive these emails?

You can update your preferences or unsubscribe from this list.